DESARROLLO DE SOFTWARE ORIENTADO A SERVICIOS

ESTE PROYECTO PERTENECE AL PROGRAMA PORQUE:

Muchas empresas aún usan métodos manuales o sistemas obsoletos que generan errores, pérdida de datos y malas decisiones, por lo que urge desarrollar software que organice la información, mejore la eficiencia y potencie la competitividad. Este programa forma tecnólogos capacitados para diseñar, construir, integrar software con otros sistemas y resolver necesidades reales de los clientes.

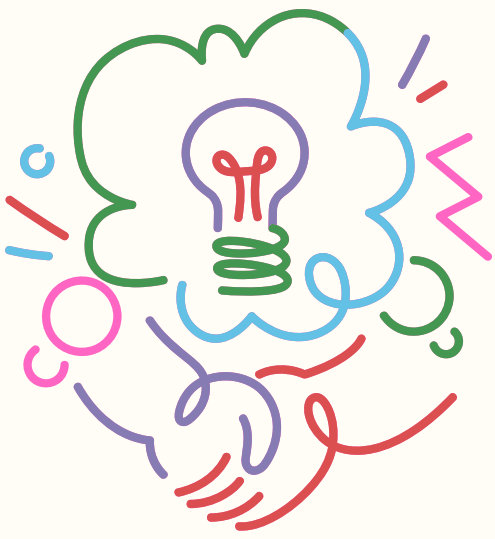

EL PROYECTO TIENE 4 FASES PRINCIPALES:

ANÁLISIS

PLANEACIÓN

EJECUCIÓN

EVALUACIÓN

LAS COMPETENCIAS ASOCIADAS AL PROGRAMA SON:

*ESTABLECER REQUISITOS DE LA SOLUCIÓN DE SOFTWARE

*DISEÑAR LA SOLUCIÓN DE SOFTWARE

*DESARROLLAR LA SOLUCIÓN DE SOFTWARE

*IMPLEMENTAR LA SOLUCIÓN DE SOFTWARE

*CONTROLAR LA CALIDAD DEL SOFTWARE

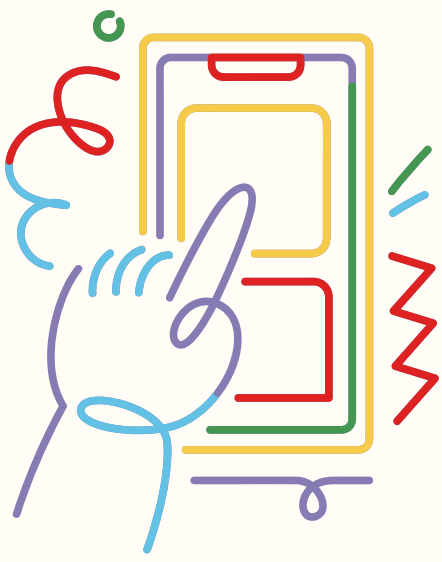

EL PROYECTO CONTEMPLA:

75 RESULTADOS DE APRENDIZAJE EN TOTAL.

LOS APRENDICES ESTÁN EN LA FASE DE ANÁLISIS, CON LA ACTIVIDAD DE DETERMINAR LAS ESPECIFICACIONES FUNCIONALES DEL SOFTWARE, DONDE SE RECOLECTA INFORMACIÓN DEL CLIENTE, SE CARACTERIZAN PROCESOS Y SE ESTABLECEN LOS REQUISITOS DEL SISTEMA.

DESARROLLO DE SOFTWARE ORIENTADO A SERVICIOS

RESULTADOS DE APRENDIZAJE PRINCIPALES DE ESA ACTIVIDAD:

ESPECIFICAR EL MODELO CONCEPTUAL DEL SOFTWARE

RESULTADOS DE APRENDIZAJE PRINCIPALES DE ESA ACTIVIDAD:

MODELAR LAS FUNCIONES DEL SOFTWARE

VERIFICAR LOS MODELOS DEL ANÁLISIS

PLANEAR ACTIVIDADES DE ANÁLISIS

DESARROLLAR PROCESOS LÓGICOS (ALGORITMOS)

Entregables del proyecto formativo

FASE 1

- Identificar la dinámica organizacional del SENA
- Establecer requisitos de la solución de software ...
- Evaluar requisitos de la solución de software
- Utilizar herramientas informáticas para el manejo de información

FASE 2

- Diseñar la solución de software
- Estructurar propuesta técnica del software
- Modelar el sistema y la base de datos
- Orientar investigación formativa

FASE 4

- Implementar la solución de software
- Verificar la calidad del software
- Aplicar conocimientos en el sector productivo (etapa práctica)

FASE 3

- Desarrollar la solución de software
- Construir base de datos
- Codificar módulos del software
- Controlar calidad del software